

TSKAZ ČFI TKA ČF 0200

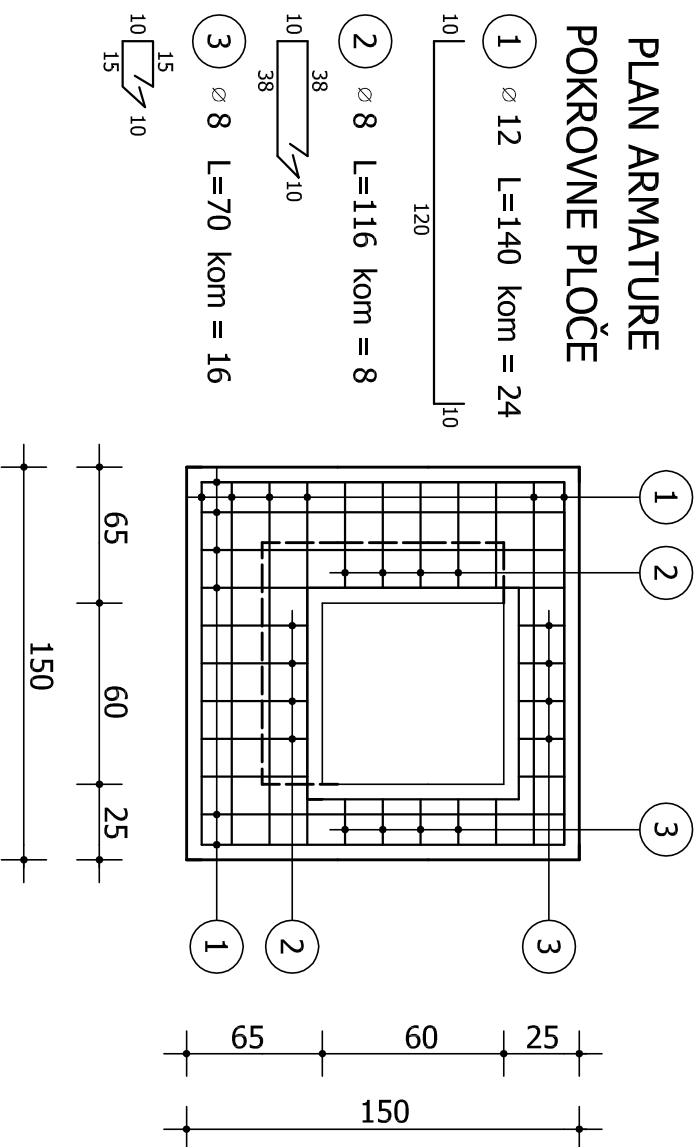

POZ.	Ø	I	KOML.	Ø 8	Ø 12
1	12	140	24	/	33,60
2	8	116	8	9,30	/
3	8	70	16	11,20	/
UKUPNA DUŽINA				20,50	33,60
JEDINIČNA TEŽINA				0,315	0,888
UKUPNA TEŽINA				8,10	29,90
SVEUKUPNO (kg)					36,00

KONTROLNO I PRIKLJUČNO OKNO

MJ 1:25

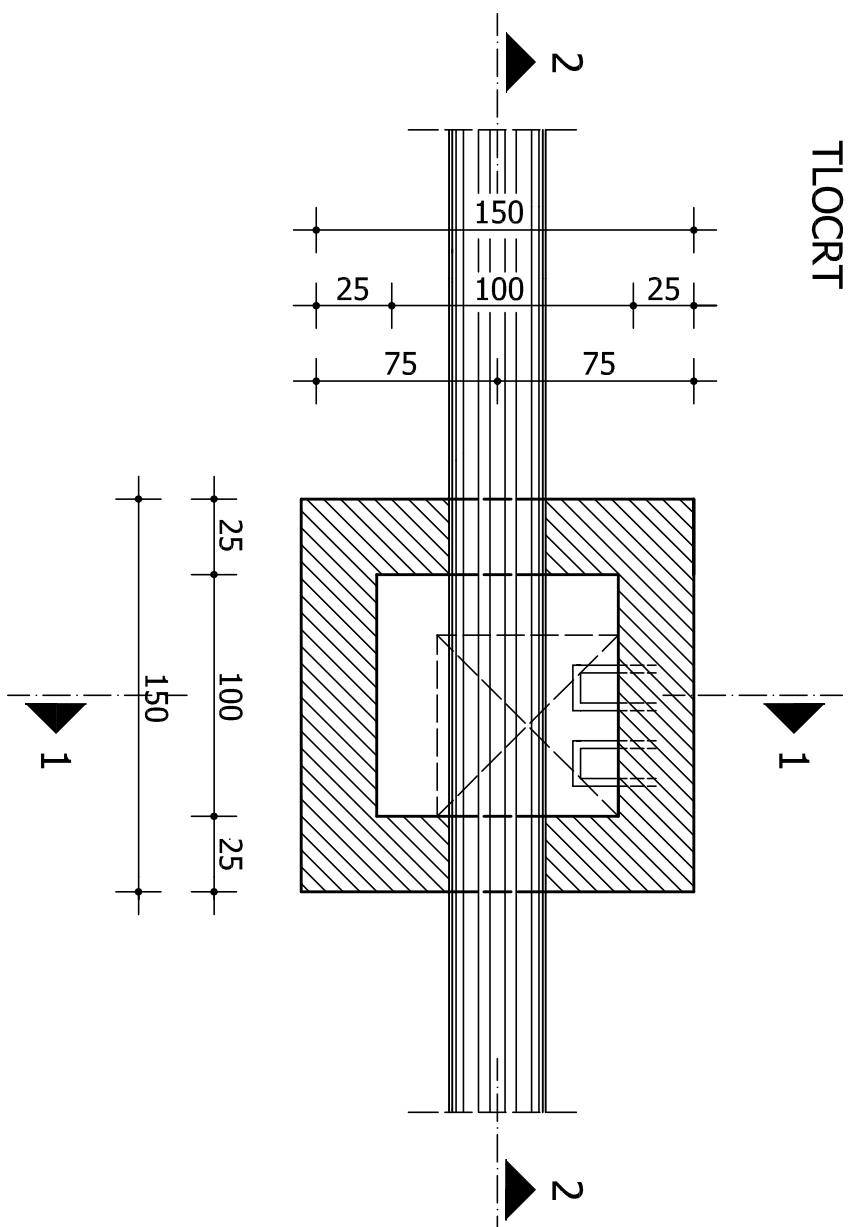
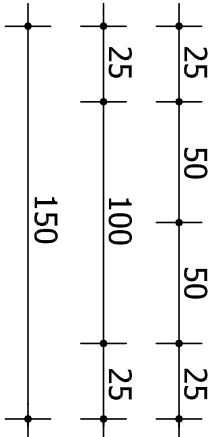

KANALSKI POKLOPAC M 1:15

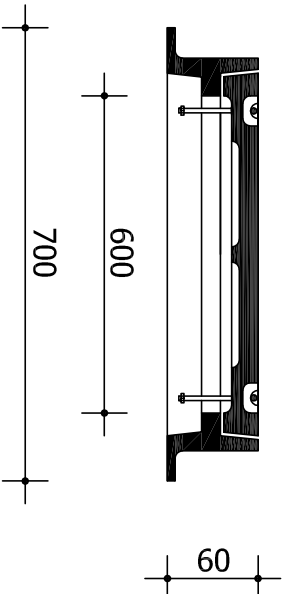

PROJECT MANAGEMENT CONSULTING D.O.O.	
Rijeka, A. Medulića 6, tel 051 338 683, fax 051 227 530	
Županija:	LİČKO - SENJSKA ŽUPANIJA
Općina:	GRAD SENJ
Naziv građevine:	IZGRADNJA INFRASTRUKTURE RADNE ZONE CESTARSKA KUĆA U SENJU
Naziv kartografskog prikaza:	KONTROLNO I PRIKLJUČNO OKNO
Faza projekta:	IZVEĐENI PROJEKT - FEEKALNA ODVODNJA
Investitor:	LİČKO SENJSKA ŽUPANIJA GRAD SENJ Stara cesta 2, 53270 Senj
Ukupan broj kartografskih prikaza:	Broj kartografskog prikaza: 5
Lokacija:	Datum:
GRAD SENJ	TRAVANJ 2010
Mjeto:	Broj projekta:
M1:25	15/2010-F
<p>Stručni tim u izradi podloga:</p> <p>Glavni projektant :</p> <p>1. Ingrid Tomšić - Čorak, dipl.ingrad.</p> <p>Ovlašteni inženjer građevinarstva</p>	
<p>Potpis pravne osobe:</p> <p>Ingrid Tomšić - Čorak, dipl.ingrad.</p>	
<p>Potpis:</p> <p>Project Management Consulting d.o.o. RIJEKA</p>	